

Rozhledové pole pro řidiče nejpomalejšího silničního vozidla

Vž: 10 km/h
Vsn: 5 km/h
Ds: 22 m
DpA: 17,41 m
DpB: 18,65 m
LpA: 78,8 m
LpB_ 81,3 m

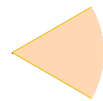

vyzařovací pole výstražníku

rozhledové pole pro řidiče nejpomalejšího silničního vozidla

← Nová Role žst.

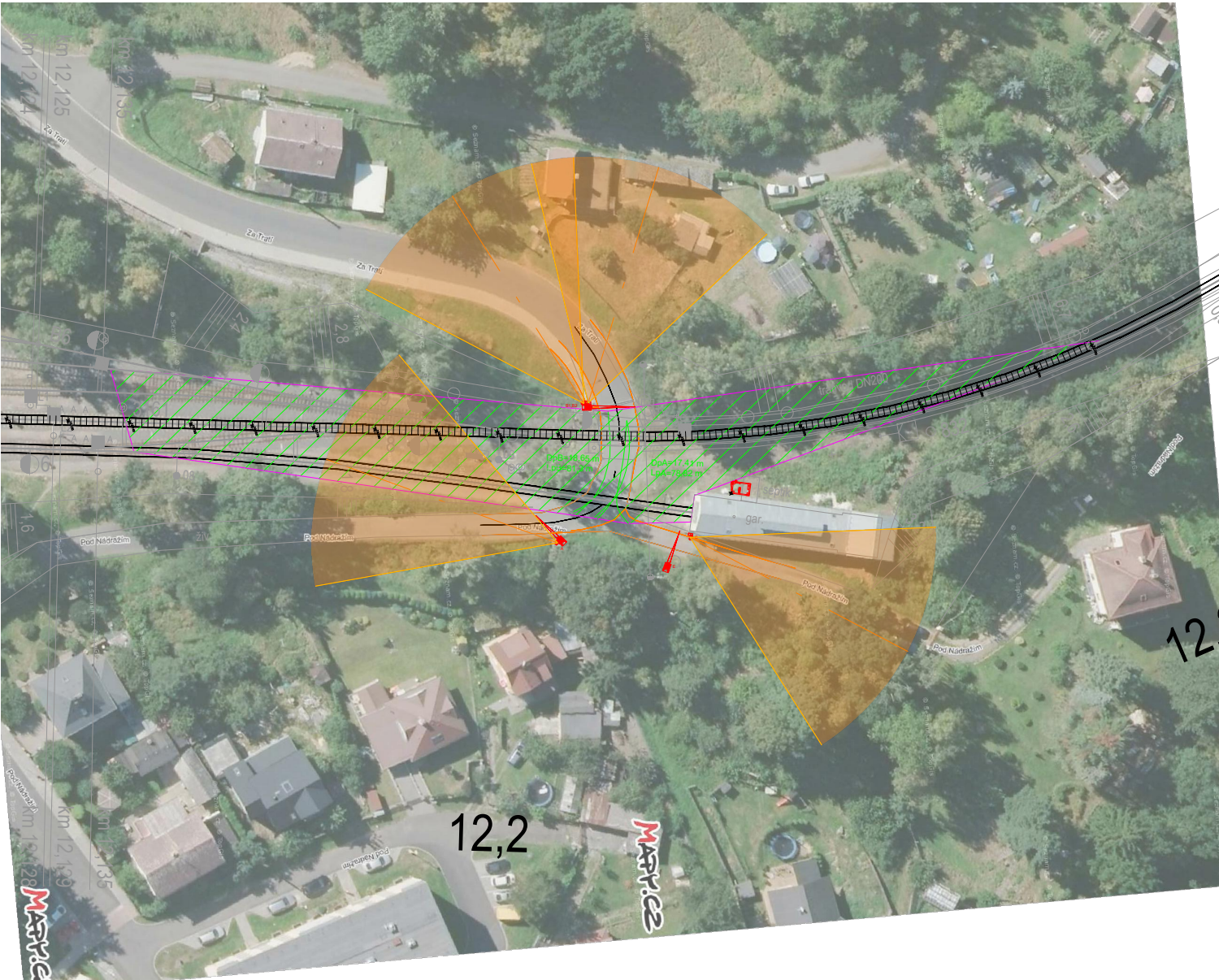

Nejde žst. →

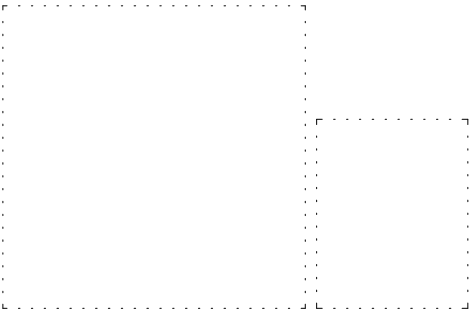

Souřadnicový systém: S-JTSK
Výškový systém: Bpv



Přehled verzí přílohy				
Číslo	Datum	Popis změny	Jméno	Podpis
R2	21.1.2021	Odevzdání dokumentace DUSP ke společnému povolení	Ing. Sýkora	
R1	22.11.2020	Odevzdání dokumentace DUSP k připomínkám	Ing. Sýkora	

Zadavatel:	Správa železnic, státní organizace Dlážděná 1003/7, Praha 1 - Nové Město 110 00 Správa železnic, státní organizace Stavební správa západ, Sokolovská 278/1955, 190 00 Praha 9	
Zhotovitel:	ATE, s.r.o. Wolkerova 2425/14, 350 02 Cheb IČ: 48360473 tel.: 354 435 070 www.atecheb.cz	

Vypracoval:	Kontroloval:	Odpovědný projektant:	Hlavní inženýr projektu:
BC. ZDENĚK VRZÁK	ING. PETR SÝKORA	ING. PETR SÝKORA	ING. PETR SÝKORA

KRAJ: KARLOVARSKÝ	OKRES: KARLOVY VARY	OÚ: NOVÁ ROLE
-------------------	---------------------	---------------

Název akce:				
"Doplnění závor na přejezdu P157 v km 12,220 trati Karlovy Vary dolní nádraží - Potůčky st.hr."				
Obsah:	Číslo zakázky:		20801	
	Stupeň:		DUSP	
	Datum:		01/2021	
	Měřítko:		1:1000	
Příloha:	Formát:		A3	
	Verze:	Část:	Č. přílohy:	
	R2	D.1.1.3	0251	